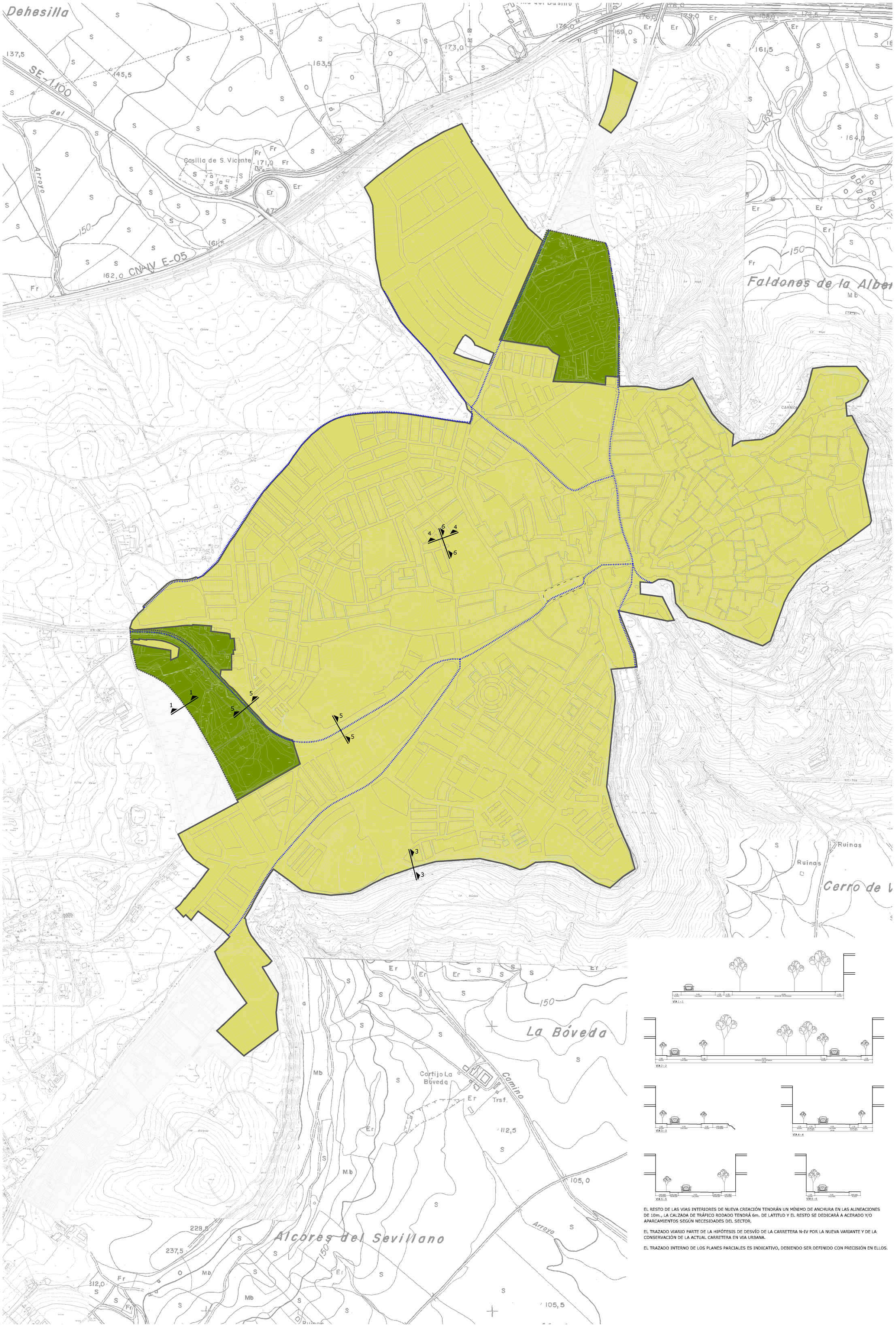

NN.SS de carmona
planeamiento vigente

ordenación núcleo urbano
red viaria

1/4.000 | FEB-2009 | 10
escala | fecha | plano nº

técnico: David Prada Baena

adaptación parcial de las NN.SS de carmona

ayuntamiento de carmona

sodecar s.a. - oficina del plan general

Documento aprobado por Acuerdo Plenario del Ayuntamiento de Carmona de 4 de marzo de 2009