

CATÁLOGO DE YACIMIENTOS ARQUEOLÓGICOS

EXCMO. AYUNTAMIENTO DE CARMONA. SOCIEDAD PARA EL DESARROLLO DE CARMONA S.A.
OFICINA DE PLANEAMIENTO.

DENOMINACIÓN Cerro del Cincho Basilippo

CÓDIGO 410240456

YACIMIENTO SINGULAR

FICHA

DESCRIPCIÓN

DESCRIPCIÓN GENERAL

TIPOLOGÍA Ciudades; Poblados; Tumbas turriformes;	SITUACIÓN:
--	------------

PERIODO HISTÓRICO: Edad del Hierro II; Epoca romana. República romana;

DESCRIPCIÓN DEL YACIMIENTO

El lugar del yacimiento es perfectamente visible desde la carretera, llegandose a él por un carril hacia el norte que después de pasar el Cortijo, deja el yacimiento a su lado derecho. Aquí, dominando los alrededores se encuentran tres pequeños cerros, el mayor de los cuales con una cota de 111 metros es donde se concentraría la ciudad. Colindante a ellos es donde se eleva el monumento funerario. Fruto de varias prospecciones ha sido la recogida de material cerámico con un amplio margen cronológico que evidencia la existencia de una ciudad con superposición de culturas; predominando el material iberopúnico, asas bifidas, bocas de ánforas y aunque escasos, restos de sigillata hispánica. De la necrópolis aludida anteriormente, el único testimonio arquitectónico que queda es la torre del Cincho. Que en opinión del Sr. Rodríguez Hidalgo es una torre funeraria con rito de incineración en "Bustum".
El despoblado Iberorromano se identifica con la ciudad de Basilippo, con una cronología del s. V a. c. al II d. C.

PLANO DE LOCALIZACIÓN

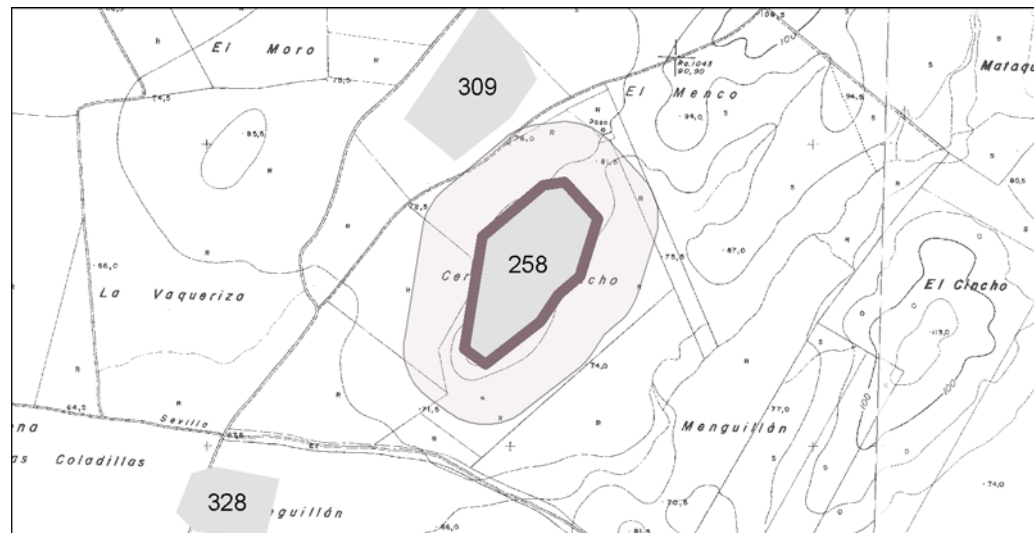

ESTADO DE CONSERVACIÓN

GRADO DE CONSERVACIÓN: Bajo

CAUSA: Arado Subsolador;

REFERENCIAS BIBLIOGRÁFICAS

RODRIGUEZ HIDALGO, Jose Manuel. Anotaciones en torno a Basilippo. La torre del Cincho. Sevilla. 1979
--

LOCALIZACIÓN GEOGRÁFICA

COORDENADAS:

PUNTO	X	Y
1	268180	4129870
2	268290	4129750
3	268230	4129560
4	268160	4129500
5	268100	4129410

REFERENCIA CATASTRAL

POLÍGONO:	PARCELA:
114	8